



Comunidad Educativa Incluyente

Institución de Asistencia Privada



Informe anual de actividades

2020

Quienes somos...



Antecedentes

Comunidad Down, A.C. Institución fundada en 1977 por iniciativa de padres de familia, unidos por el interés de lograr la formación integral y aceptación social de sus hijos con Síndrome de Down.

En el 2013, como parte de un proyecto de transformación a la inclusión educativa, se abre el Colegio Seltik con niños regulares en edad de preescolar y primaria, donde se integra a los pequeños con Síndrome de Down en las aulas de una escuela inclusiva.

En junio 2018 se toma la decisión de transformarse en una institución de asistencia privada para darle certeza y permanencia a nuestra institución, además de contar con un órgano regulador que vigile, acompañe y apoye a nuestra labor de mas de 43 años, en beneficio de la población con discapacidad intelectual.

Fundadores

Arq. Ernesto José Velasco León

Sra. Regina Ma. de Lourdes Margain y Reyes Espíndola

Sra. Ana María Olivera y Martínez

Lic. Regina Velasco Margain

Lic. Ma Alicia del S. de la Peña Rode

Lic. Rodrigo Fernández Varela Carral

Arq. Pedro Cerisola y Weber

Arq. Andrés Torres Terán

Lic. Mario Roberto Martínez Guerrero

Lic. Alberto Antonio Peniche Olivera

Lic. Abel Salto Rojas

Patronato

Lic. Rodrigo Fernández Varela Carral

Lic. Mario Roberto Martínez Guerrero

Arq. Andrés Torres Terán

Lic. Javier García Fernández

Lic. Andres Holzer Newmann

Asesores

Lic. Guadalupe Quijano León

Profra. Ma. Fernanda Sánchez González

Comunidad Down ahora

Comunidad Educativa Incluyente IAP

Formado por los siguientes proyectos:

1. **Colegio Seltik** . Escuela primaria y Secundaria incluyente con revalidación de SEP.

2. **AGIL**. Agencia de Inclusión Laboral de jóvenes y adultos con discapacidad intelectual.

3. **CECAEP**. Centro de Capacitación para Educadores y Padres.



Objeto social



Comunidad Educativa Incluyente IAP

- 1. Aportar servicios para la atención a grupos sociales con discapacidad intelectual, así como su orientación social, educación y capacitación para el trabajo fomentando la inclusión laboral y social.
- 2. Impartir enseñanza en los niveles de primaria y secundaria, con reconocimiento de validez oficial de estudios en términos de la Ley General de Educación.

Que hacemos...



MISION: Contribuir al desarrollo integral de las personas con discapacidad intelectual y de sus familias, para que, en la medida de sus capacidades, se integren a los diferentes ámbitos de la sociedad.

VISION: Ser una institución profesional, confiable, prestigiada, autosuficiente, reconocida y aceptada líder en las escuelas de su género.

“formar íntegramente con excelencia en la diversidad”.

LEMA: Vida en plenitud y
Construyendo lo mejor de nosotros.

FUNDACION
COMUNIDAD EDUCATIVA INCLUYENTE IAP

PATRONATO

DIRECCION
GENERAL

VOLUNTARIADO Y
TRABAJO SOCIAL

SELIK
ESCUELA
PRIMARIA Y SEC
INCLUYENTE

AGIL
(AGENCIA DE
INCLUSION
LABORAL)

CECAEP
(CENTRO DE
CAPACITACION PARA
EDUCADORES Y
PADRES)

ADMINISTRACION

DIFUSION y
PUBLICIDAD

Acciones con Sectores
Gubernamentales

Coordinación
Proyectos de
Capacitación Curso en
Línea

RED CECAEP-
INTEGRA Redes de
Organizaciones
Civiles

Proyecto educativo...



Seltik significa vigoroso en
Náhuatl
www.colegioseltik.edu.mx

- Impartir **enseñanza diversificada y personalizada** considerando el nivel de aprendizaje de cada estudiante
- Impulsar el **aprendizaje de la ciencia y la tecnología**
- Promover el **cuidado y conservación del medio ambiente**
- Incentivar el **gusto y práctica de actividades físicas y deportes**
- Estimular la **sensibilización y aprecio por las expresiones artísticas y culturales** a su alcance

Proyecto laboral ...

Agil Agencia de Inclusión laboral



Habilidades Formativas

- Académicas
- Sociales
- Complementarias
- Laborales
- www.cei.org.mx



Habilidades Laborales

Taller de Manualidades

Cojines termo-terapia
Jabones
Crema corporal
Gel antibacterial
Bolsas ecologicas



Taller de Encuadernación

Papel Reciclado
Libretas
Folders



Taller de Panadería

Galletas gourmet
Galletas saludables



Siñuenos
en Nuestras
Redes



Comunidad Educativa
Incluyente



@Comunidadeducativaincluyente



Comunidad Educativa Incluyente IAP



Proyecto de capacitación . . .



- Capacitación de maestros en inclusión educativa
- Diplomados
- Talleres
- Seminarios
- Congresos
- Cursos
- Sensibilización a empresas

Dónde lo hacemos...

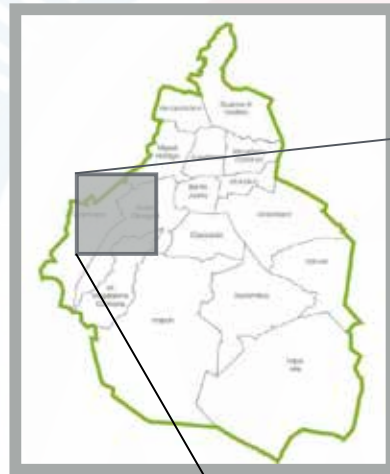

Ubicación

- Institución de este tipo con más experiencia y permanencia en el Poniente de la ciudad
- A 5-10 minutos de Santa Fe (importante zona comercial y de negocios)
- Muy cerca a los campus de varias de las mejores Universidades en el país
- Múltiples vías de acceso

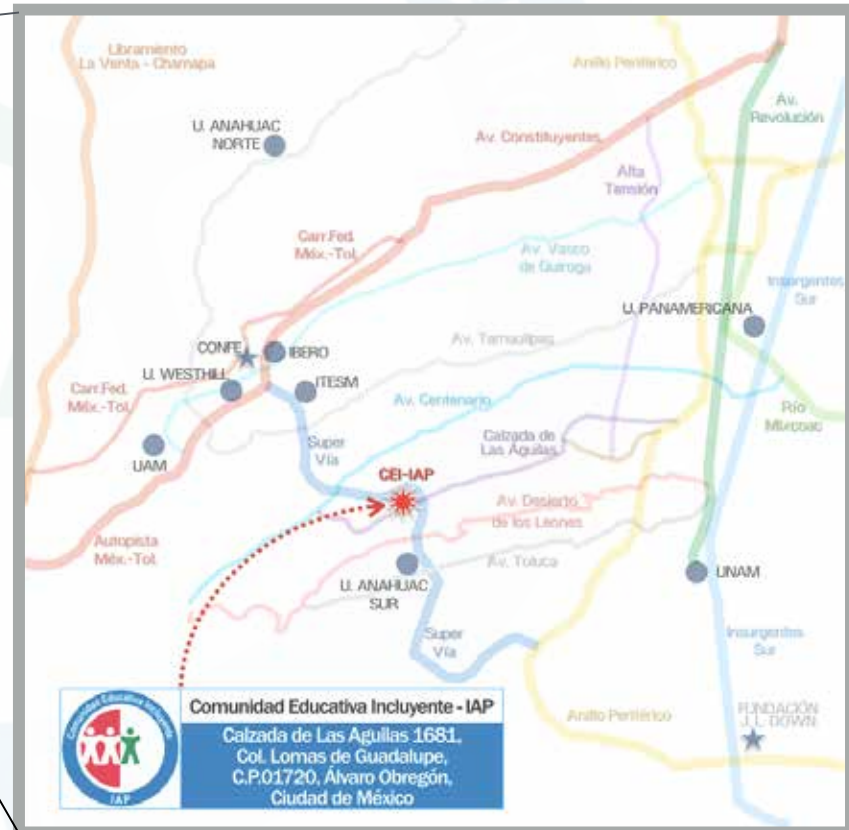

Instalaciones Agil- CECAEP...



Instalaciones Colegio Seltik...



Informe 2020 comprende de enero a diciembre

PROYECTO 1:
ESCUELA INCLUSIVA COLEGIO SELTIK PRIMARIA

SERVICIO
Educación escolarizada con RVOE

Se inicia el ciclo 19-20 con 78 alumnos
se de dieron de baja 21 por covid-19
inicia ciclo escolar 20-21 con 57 alumnos
total de alumnos fin de ciclo primaria 57 alumnos

PROYECTO 2:
COLEGIO SELTIK SECUNDARIA

SERVICIO 1
Educación escolarizada con RVOE

Este ciclo escolar a partir de agosto abrimos 3ro de secundaria.
ciclo escolar 19-20 17 alumnos en enero
ciclo escolar 20-21 4 alumnos mas en agosto
total de alumnos fin de ciclo secundaria 21

ciclo escolar 19-20 Primaria 78 + secundaria 17=95
ciclo escolar 20-21 Primaria 57+ secundaria 21 =78

PROYECTO 3:
AGIL (AGENCIA DE INCLUSIÓN LABORAL)

SERVICIO 1

Apoyo para la realización de actividades de la vida diaria

Se inicia el ciclo en agosto 20-21 con
ciclo escolar 19-20 31 alumnos en enero
se de dieron de baja 4
total de alumnos ciclo escolar 20-21 AGIL 27 alumnos

Los jóvenes que estaban trabajando incluidos como población flotante regresaron a la institución de manera virtual. Todos perdieron su trabajo menos 2

PROYECTO 4:
CECAEP (Centro de Capacitación para Educadores y Padres)

SERVICIO 1

Orientación social grupal

POBLACION FIJA 15

SERVICIO 2

Capacitación y actualización profesional

POBLACION FLOTANTE 85

Población fija se integra de alumnos y maestros de la comunidad.

Población flotante se integra de empresarios, padres y alumnos externos a la institución que incluye: talleres de sensibilización, diplomados y conferencias.

Recurso Humano

NOMINA	32 PERSONAS
HONORARIOS	4 PERSONAS
ASIMILADOS	4 PERSONAS

TOTAL DE EMPLEADOS 40

VOLUNTARIOS:

PATRONATO 5 PERSONAS

ASESORA 1 PERSONA

12 PERSONAS SERVICIO SOCIAL

NOMBRE	FECHA DE NACIMIENTO	EDAD	PUESTO	PROYECTO	ALTA
Juan Inés Luna Torres	20 de abril 1966	53	ACADEMICO	AGIL	NOMINA
Miguel Ángel Gutiérrez López	13 de febrero 1965	55	MENSAJERO	AGIL	NOMINA
Geraldyn Diana Luna Hernández	1 de septiembre 1984	35	ACADEMICO	AGIL	NOMINA
Ximena Villegas Martínez	6 de enero 1996	24	ACADEMICO	AGIL	NOMINA
Sinthia Areli Urbina Becerra	19 de febrero 1987	33	ACADEMICO	AGIL	NOMINA
María de Lourdes Camarillo Ángeles	23 de agosto 1975	45	ADMINISTRATIVO	AGIL	NOMINA
María Guadalupe Reséndiz Solano	9 de diciembre 1968	51	ACADEMICO	AGIL	NOMINA
Alicia Díaz Martínez	17 de julio 1961	58	ACADEMICO	AGIL	NOMINA
Regina Velasco Margain	11 de diciembre 1970	49	DIRECCION	AGIL	NOMINA
Ricardo Rojas Aguilar	2 de septiembre 1982	37	VIGILANCIA	AGIL	NOMINA
Teresa Carmen Consuelo	3 de octubre 1958	61	INTENDENCIA	AGIL	NOMINA
María Guadalupe Cabrera Hernández	18 de Marzo 1963	56	ACADEMICO	AGIL	ASIMILADOS
Alma Angélica Clemente Mayorga	20 de Junio 1987	32	ACADEMICO	AGIL	NOMINA
Raul Ruiz Rosales	4 ENERO 1955	66	ACADEMINCO AJEDREZ	AGIL	HONORARIOS
Alina Flor Campos Pineda	18 de octubre 1983	36	ACADEMICO	SELTIK	NOMINA
Beatriz Márquez	7 de octubre 1974	44	ACADEMICO	SELTIK	NOMINA
Carla Delia Vivanco Clemente	18 de mayo 1997	22	LIMPIEZA	SELTIK	NOMINA
Carlos Ortiz	11 de octubre 1994	25	MANTENIMIENTO	SELTIK	NOMINA
Carmen Larios	27 de marzo 1964	55	ACADEMICO	SELTIK	NOMINA
Cynthia Lara	25 de noviembre 1970	49	ACADEMICO	SELTIK	NOMINA
Dora Alicia Santos	23 febrero 1997	23	LIMPIEZA	SELTIK	NOMINA
Dulce María Dávila	12 de septiembre 1977	42	ACADEMICO	SELTIK	NOMINA
Edgar Vega	28 de junio 1972	48	MANTENIMIENTO	SELTIK	NOMINA
Flor Navarro Orta	29 de Abril 1968	51	ACADEMICO	SELTIK	HONORARIOS
Gabriela Alvarado	26 de octubre 1960	59	ACADEMICO	SELTIK	NOMINA
Violeta Hernández	16 de Agosto 1981	31	ACADEMICO	SELTIK	NOMINA
Laura Aguilar	23 de enero 1968	52	ACADEMICO	SELTIK	NOMINA
Lizbeth luna	24 de febrero 1987	33	ACADEMICO	SELTIK	NOMINA
Luz Irene moreno	2 de abril 1986	34	ACADEMICO	SELTIK	ASIMILADOS
María Alicia de la Peña	21 de diciembre 1944	75	ACADEMICO	SELTIK	HONORARIOS
María de Lourdes Sánchez	11 de noviembre 1949	70	ACADEMICO	SELTIK	HONORARIOS
María del Pilar Rodero	12 de julio 1969	51	ACADEMICO	SELTIK	ASIMILADOS
María Fernanda Sánchez	28 de marzo 1967	52	DIRECCION	SELTIK	NOMINA
María Teresa Martínez	7 de agosto 1976	42	SECRETARIA	SELTIK	NOMINA
María del Carmen Vargas	26 de octubre 1958	61	ACADEMICO	SELTIK	NOMINA
Renato Morales	31 de agosto 1979	39	ACADEMICO	SELTIK	ASIMILADOS
Rosa Salinas Ruiz	20 de junio 1981	38	ACADEMICO	SELTIK	NOMINA
Rosa Elena Romero	13 de julio 1976	43	ACADEMICO	SELTIK	NOMINA
Sandra Vanesa Morelos	8 de junio 1988	31	ACADEMICO	SELTIK	NOMINA
Oscar Quezada Gonzalez	30 de noviembre 1976		ACADEMICO	SELTIK	NOMINA

NOMBRE	FECHA DE NACIMIENTO	EDAD	PUESTO	PROYECTO	ALTA
Rodrigo Fernández Varela Carral	15 noviembre 1972	48	PRESIDENTE	CEI	PATRONATO
Mario Roberto Martínez Guerrero	17 de agosto 1936	85	SECRETARIO	CEI	PATRONATO
Javier García Fernández	12 de diciembre 1972	48	TESORERO	CEI	PATRONATO
Andrés Torres Terán	30 de noviembre de 1962	58	VOCAL	CEI	PATRONATO
Andres Holzer Newmann	16 de agosto 1950	70	VOCAL	CEI	PATRONATO
Guadalupe Quijano Leon	4 de noviembre de 1948	72	ASESORA	CEI	CONSEJO OPERATIVO

NOMBRE	UNIVERSIDAD	CARRERA	SEMESTRE	DURACION	INICIO SS	FIN SS	ACTIVIDADES EN LINEA
1 CARLA TRINIDAD VALDES ZETINA	UNIVERSIDAD IBEROAMERICANA	INGENIERIA QUIMICA Matricula: 189425-5	8o sem	480 HRS	13-jun-19	27-abr-20	Elaboración y ajustes en las fórmulas de jabones, gel antibacterial y cremas para ventos con causa
2 ALEJANDRO FERNANDEZ DE LA VEGA SANCHEZ	INSTITUTO TECNOLÓGICO DE ESTUDIOS SUPERIORES DE MONTERREY	INGENIERIA EN DESARROLLO SUSTENTABLE Matricula: A01422508	8o sem	160 HRS	11-feb-20	03-jun-20	Primeras semanas presencial, preparación de un huerto escolar para Colegio Selтик. Posteriormente en línea envío al alumnado de infografías sobre Huerto en casa, diferentes hortalizas y cuidado del agua y medio ambiente
3 PAULA SIERRA VILLARROEL	INSTITUTO TECNOLÓGICO DE ESTUDIOS SUPERIORES DE MONTERREY	INGENIERIA EN DESARROLLO SUSTENTABLE Matricula: A01022775	8o sem	160 hrs	11-feb-20	03-jun-20	Primeras semanas presencial, preparación de un huerto escolar para Colegio Selтик. Posteriormente en línea envío al alumnado de infografías sobre Huerto en casa, diferentes hortalizas y cuidado del agua y medio ambiente
4 RAFAEL CARRERO VAZQUEZ	INSTITUTO TECNOLÓGICO DE ESTUDIOS SUPERIORES DE MONTERREY	INGENIERIA EN DESARROLLO SUSTENTABLE Matricula: A01026793	8o sem	160 hrs	11-feb-20	03-jun-20	Primeras semanas presencial, preparación de un huerto escolar para Colegio Selтик. Posteriormente en línea envío al alumnado de infografías sobre Huerto en casa, diferentes hortalizas y cuidado del agua y medio ambiente
5 FIORELLA PADILLA ZANELLA	INSTITUTO TECNOLÓGICO DE ESTUDIOS SUPERIORES DE MONTERREY	INGENIERIA EN DESARROLLO SUSTENTABLE Matricula: A01375203	8o sem	160 hrs	11-feb-20	03-jun-20	Primeras semanas presencial, preparación de un huerto escolar para Colegio Selтик. Posteriormente en línea envío al alumnado de infografías sobre Huerto en casa, diferentes hortalizas y cuidado del agua y medio ambiente
6 MAX SCHATZ RENNER	INSTITUTO TECNOLÓGICO DE ESTUDIOS SUPERIORES DE MONTERREY	INGENIERIA EN DESARROLLO SUSTENTABLE Matricula: A01023290	8o sem	160 hrs	11-feb-20	03-jun-20	Primeras semanas presencial, preparación de un huerto escolar para Colegio Selтик. Posteriormente en línea envío al alumnado de infografías sobre Huerto en casa, diferentes hortalizas y cuidado del agua y medio ambiente
7 MARISOL CALDERON JARRUTIA	INSTITUTO TECNOLÓGICO DE ESTUDIOS SUPERIORES DE MONTERREY	INGENIERIA EN DESARROLLO SUSTENTABLE Matricula: A01540054	8o sem	160 hrs	11-feb-20	03-jun-20	Toma de videos y fotografías a la población con discapacidad intelectual en sus lugares de inclusión laboral y elaboración de un video motivacional.
8 NATALIE REVIVO AMKIE	UNIVERSIDAD IBEROAMERICANA	NUTRICION Y CIENCIA DE LOS ALIMENTOS Matricula: 192134-A	8o sem	480 HRS	09-ene-20	13-jul-20	Elaboración de menús saludables para personas con Síndrome de Down. Participación de webinaros sobre alimentación equilibrada en cuarentena. Diseño de infografías y carteles educativos.
9 ALEJANDRO DIAZ GARCIA	UNIVERSIDAD ANAHUAC	DISEÑO INDUSTRIAL Expediente: 00237039	10o SEM	480 HRS	21-oct-19	29-ene-21	De manera presencial, trabajo de apoyo en los diferentes talleres de productos con causa. De manera digital, diseño de pendones, carteles e infografías para diferentes eventos.
10 CIRIA VAZQUEZ ALEJANDRE	UNIVERSIDAD TECNOLÓGICA DE MEXICO	LICENCIATURA EN PSICOLOGIA Cuenta: 17806760	10o sem	480 HRS	17-ago-20	29-ene-21	Asistente educativo, apoyo psicológico, control de asistencia, observación del desempeño de los alumnos y evaluación de los mismos, en las clases de Activación Física, Cocina y Baile
11 FERRONICA IZEL SILVA VAZQUEZ	UNIVERSIDAD DEL VALLE DE MEXICO Campus San Rafael	ADMINISTRACION DE NEGOCIOS INTERNACIONAL ES10054697	10o Sem	800 hrs	17-ago-20	11-ene-21	Diseño del catálogo de obras de arte y foto de productos en línea con liga para pedidos y cargo por tarjeta. Analisis Costos de producción vs precios de los productos y sugerencias de mejora de productividad.
12 JORGE ALBERTO TENORIO SANCHEZ	UNIVERSIDAD DEL VALLE DE MEXICO Campus San Rafael	INGENIERIA EN SISTEMAS COMPUTACIONALES Matricula: 840016537	10o SEM	800 hrs	17-ago-20	11-ene-21	Diseño de bases d' datos de donantes, alumnos y personal de la comunidad. Organización de un repositorio de videos y fotografías ritmos

PROYECTOS FINANCIEROS

- 1 ARRENDAMIENTO LUMEN apoyo durante pandemia 25% 4 meses
 - 2 ARRENDAMIENTO COCOA 30% 4 meses 20% 3meses
 - 3 RECAUDACION DE FONDOS total \$290,000 pesos
recaudado
(carrera virtual ayuda desde casa \$170,000, carrera virtual 21 chalenge \$60,000 y
subasta de arte \$60,000).
 - 4 TALLERES
49,269.
 - 5 INTERESES FONDO PATRIMONIAL 84,716.04.
 - 6 DERECHOS DE PREDIAL 255,499.95
 - 7 DERECHOS DE AGUA 247,745.79
 - 8 DERECHOS DE IMPUESTO SOBRE NOMINA 165,597.04
- total de reducciones 668,842.78

Estados financieros 2020

COMUNIDAD EDUCATIVA INCLUYENTE, I.A.P.								
ESTADO DE POSICIÓN FINANCIERA AL 31 DE DICIEMBRE DE 2020								
(CIFRAS HISTÓRICAS EN PESOS)								
	31 DE	30 DE	31 DE		31 DE	30 DE	31 DE	
	DICIEMBRE	NOVIEMBRE	OCTUBRE		DICIEMBRE	NOVIEMBRE	OCTUBRE	
ACTIVO	DE 2020	DE 2020	DE 2020	PASIVO	DE 2020	DE 2020	DE 2020	
NO RESTRINGIDO				NO RESTRINGIDO				
A CORTO PLAZO				A CORTO PLAZO				
Efectivo y Equivalentes	\$ 214,877	\$ 123,249	\$ 208,584	Acreedores Diversos	\$ 362,538	\$ 299,107	\$ 315,908	
Clientes	447,688	473,688	467,688	Remuneraciones por pagar	9,853	238,996	218,258	
Deudores Diversos	161,724	137,625	123,000	Anticipos de Clientes	542	0	0	
Anticipo a proveedores	18,560	18,560	47,763	Impuestos por Pagar	321,399	328,409	419,279	
Impuestos a Favor	90,620	90,587	90,551	IVA por Pagar	0	0	0	
Iva pendiente de Acreditar	501	501	501	IEPS por Pagar	0	0	0	
Pagos Anticipados	17,917	929	3,565	Suma el Pasivo	694,333	866,511	953,445	
Depósitos en garantía	0	3,000	0					
	951,887	848,139	941,652					
RESTRINGIDO TEMPORALMENTE				PATRIMONIO CONTABLE				
Inversiones en Valores	3,058,049	3,058,049	3,234,819	Patrimonio	143,336	143,336	143,336	
Gastos de Instalación	126,169	126,169	126,169	Diferencia entre ingresos y gastos de años anteriores	5,755,423	5,755,423	5,755,423	
Inversiones:				Revaluación de activos	35,653,852	35,653,852	35,653,852	
Activo Fijo	47,371,505	47,371,505	47,371,505	Cambio neto en el Patrimonio Contable	(2,614,832)	(2,826,982)	(2,579,857)	
Depreciación Acumulada	(11,880,601)	(11,816,865)	(11,753,128)	Suma Patrimonio Contable	38,937,779	38,725,629	38,972,754	
Inversión Neta	35,490,904	35,554,640	35,618,377					
Intangibles (Neto)	5,104	5,143	5,183					
Suma el Activo	\$ 39,632,112	\$ 39,592,140	\$ 39,926,199	Suma Pasivo y Patrimonio Contable	\$ 39,632,112	\$ 39,592,140	\$ 39,926,199	

ESTADO DE ACTIVIDADES POR EL PERIODO DE 12 MESES TERMINADO AL 31 DE DICIEMBRE DE 2020

(CIFRAS HISTÓRICAS EN PESOS)												
	31 DE		30 DE		31 DE		ACUMULADO	31 DE				
	DICIEMBRE		NOVIEMBRE		OCTUBRE		CEI	DICIEMBRE DE				
	DE 2020		DE 2020		DE 2020		SELTIK	2019				
Ingresos Propios	\$	6,498,527	\$	6,052,022	\$	5,606,889	\$	7,517,506	\$	6,021,994	\$	1,495,512
Procuración de Fondos		1,042,667		711,529		598,409		2,058,316		2,058,316		
Rentas		572,656		531,225		489,795		509,441		509,441		
Instrumentos Financieros		84,716		84,683		84,647		28,424		28,424		
Cancelación de Facturación		(55,075)		(25,075)		(25,075)		(7,200)		(7,200)		
Ingresos Antes de Liberaciones		8,143,490		7,354,384		6,754,665		10,106,487		8,610,975		1,495,512
Costo		7,498,342		6,893,948		6,302,876		7,124,231		5,972,499		1,151,732
Utilidad Bruta		645,149		460,436		451,789		2,982,256		2,638,476		343,780
Gastos												
Gastos de Operación		2,429,251		2,000,990		1,920,360		2,204,488		1,910,516		293,972
Gastos por Servicios		1,441,488		1,201,509		1,031,995		1,011,248		1,011,248		
Gastos de Promoción		50,534		99,877		96,615		52,746		52,746		
Gastos Financieros		25,459		23,088		20,714		34,080		29,815		4,265
Total de Gastos		3,946,731		3,325,463		3,069,685		3,302,562		3,004,325		298,237
Cambio neto en el Patrimonio		(3,301,583)		(2,865,027)		(2,617,896)		(320,306)		(365,849)		45,543
Otros Gastos y Productos		697,873		38,045		38,039		776,809		776,413		396
ISR del Ejercicio		11,122		0		0		18,359		18,359		
Cambio Neto en el Patrimonio Contable		(2,614,832)		(2,826,982)		(2,579,857)		438,144		392,205		45,939
Patrimonio Contable al Inicio del Año		5,755,423		5,755,423		5,755,423				5,363,218		
Patrimonio Contable al Final del Año	\$	3,140,591	\$	2,928,441	\$	3,175,566	\$	438,144	\$	5,755,423	\$	45,939
Cambio Neto en el Patrimonio Mensual		212,150		(247,125)		(1,741,638)						
		3,140,591		2,928,441		3,175,566						

ESTADO DE ACTIVIDADES COMPARATIVO POR EL PERIODO DE TERMINADO AL 31 DE DICIEMBRE DE 2020 Y AL 31 DE DICIEMBRE DE 2019

(CIFRAS HISTÓRICAS EN PESOS)									
	31 DE	ACUMULADO				31 DE		31 DE	
	DICIEMBRE	CEI	Variaciones			DICIEMBRE DE		DICIEMBRE DE	
	DE 2020	SELTIK				2019 CEI		2019 SELTIK	
Ingresos Propios	\$ 6,498,527	\$ 7,517,506	\$ (1,018,979)	-13.55%		\$ 6,021,994		\$ 1,495,512	
Procuración de Fondos	1,042,667	2,058,316	(1,015,649)	-49.34%		2,058,316			
Rentas	572,656	509,441	63,215	12.41%		509,441			
Instrumentos Financieros	84,716	28,424	56,292	100.00%		28,424			
Cancelación de Facturación	(55,075)	(7,200)	(47,875)	664.93%		(7,200)			
Ingresos Antes de Liberaciones	8,143,490	10,106,487	(1,962,997)	-19.42%		8,610,975		1,495,512	
Costo	7,498,342	7,124,231	374,111	5.25%		5,972,499		1,151,732	
Utilidad Bruta	645,149	2,982,256	(2,337,107)	-78.37%		2,638,476		343,780	
Gastos									
Gastos de Operación	2,429,251	2,204,488	224,763	10.20%		1,910,516		293,972	
Gastos por Servicios	1,441,488	1,011,248	430,240	42.55%		1,011,248			
Gastos de Promoción	50,534	52,746	(2,212)	-4.19%		52,746			
Gastos Financieros	25,459	34,080	(8,621)	-25.30%		29,815		4,265	
Total de Gastos	3,946,731	3,302,562	644,169	19.51%		3,004,325		298,237	
Cambio neto en el Patrimonio	\$ (3,301,583)	\$ (320,306)	\$ (2,981,277)	930.76%		\$ (365,849)		\$ 45,543	
Otros Gastos y Productos	697,873	776,809	(78,936)	-10.16%		776,413		396	
ISR del Ejercicio	11,122	18,359	(7,237)			18,359			
Cambio Neto en el Patrimonio Contable	\$ (2,614,832)	\$ 438,144	\$ (3,052,976)	-696.80%		\$ 392,205		\$ 45,939	
		OK				OK		OK	

Actividades de CECAEP y AGIL

ENERO 2020

DIPLOMADO (CECAEP)

Enero/ Febrero/ Marzo Diplomado “Estrategias de enseñanza para personas con discapacidad intelectual”

TALLER CAPACITACIÓN LABORAL tema “Resiliencia”

CAPACITACIÓN DERECHOS HUMANOS para el personal

Derechos sexuales y reproductivos

Educación de la sexualidad en adolescentes

Prevención de ITS

Autocuidado de la sexualidad

FEBRERO

SENSIBILIZACIÓN A EMPRESAS CECAEP

Inmobiliaria Magnetar, S.A. de C.V.

sensibilización a PROMARKET

TALLER PARA PADRES

“Por qué tener hijos auto determinados y cómo fomentarla en nuestros hijos”

“La importancia de la escucha de las personas con discapacidad”

MARZO

SENSIBILIZACIÓN a empresa LUMEN

SIMULACRO PROTECCIÓN CIVIL

ABRIL

INICIO ACTIVIDADES (AGIL)

7 de abril regreso virtual por contingencia COVID

TALLERES



21 DE FEBRERO DEL 2020

8 AM

"LA IMPORTANCIA DE LA ESCUCHA DE LAS PERSONAS CON DISCAPACIDAD"
por Mtra. Cecilia Rosales Vega

"¿POR QUÉ TENER HIJOS AUTODETERMINADOS?"
por Lic. Mara Cabrera

1. Autodeterminación vs. s
2. Los componentes de l
3. Características formati

FEBRERO - 8 AM.

EN COMUNIDAD EDUCATIVA INCLUYENTE

CALZ. DE LAS ÁGUILAS
Lomas de Guadalupe, Ál
01720 Ciudad de México

TALLERES



MTRA. CECILIA ROSALES VEGA

"LA IMPORTANCIA DE LA ESCUCHA DE LAS PERSONAS CON DISCAPACIDAD"



LIC. MARA CABRERA

"¿POR QUÉ TENER HIJOS AUTODETERMINADOS?"

MAYO

SENSIBILIZACIÓN a Empresas (CECAEP)

a Grupo Traxion

TALLER PARA PADRES SENSIBILIZACIÓN a Empresas (CECAEP)

Recomendaciones nutricionales durante la pandemia

TALLER PARA ALUMNOS (AGIL)

Recomendaciones nutricionales durante la pandemia

TALLER PARA DOCENTES (AGIL)

Recomendaciones nutricionales durante la pandemia

PROCURACIÓN DE FONDOS Carrera virtual recaudado \$170,000

JUNIO

ACTIVIDADES EXTRACURRICULARES PARA ALUMNOS

Torneo de Ajedrez

30 de Junio

CIERRE DE CICLO ESCOLAR (AGIL)

AGOSTO

18 de Agosto

JUNTA DE INICIO ESCOLAR (AGIL)

SEPTIEMBRE

CAPACITACION PERSONAL (DERECHOS HUMANOS)

A través de La Junta de Asistencia Privada nos impartieron la plática: “Resolución no violenta de conflictos”

CAPACITACIÓN PERSONAL (DERECHOS HUMANOS)

Tres por México Virtual. Taller sobre adolescentes



WEBINARIO PARA LA COMUNIDAD EDUCATIVA INCLUYENTE

"Recomendaciones nutricionales durante la cuarentena"

- ¿Sabe qué alimentos tienen carbohidratos para evitarlos?
- ¿Qué alimentos tienen proteínas además de la carne?
- ¿Qué elementos tiene una dieta equilibrada?



ATALIE REVIVO AMKIE
NUTRICIÓN
UNIVERSIDAD IBEROAMERICANA



Tres jueves de Mayo a las 6:00p
Jueves 14 de mayo - Padres de Familia
Jueves 21 de mayo - Pertenencia
Jueves 28 de mayo - Grupo 1 y Grupo 2



CERTIFICACIÓN PARA AUXILIAR EDUCATIVO (CECAEP)

Se inició el trabajo de un Estándar de competencia en alianza Comunidad Educativa Incluyente IAP junto con DECLIC AC y Educa con el CONOCER.

TALLER PARA PADRES

¿Has pensado que va a pasar con tu hijo el día que tú ya no estés?

CAPACITACIÓN PERSONAL (DERECHOS HUMANOS)

A través de La Junta de Asistencia Privada nos impartieron la plática: “Desarrollo del Autoestima”

OCTUBRE

TALLER PARA PADRES

La Lic. Mara Cabrera llevó a cabo la Escuela para Padres con el tema: “Autoestima, formando las bases de la Autodeterminación”.

NOVIEMBRE

ACTIVIDADES EXTRACURRICULARES PARA ALUMNOS

Concurso de Ofrendas.

PROCURACIÓN DE FONDOS RECAUDADO \$60,000

Carrera virtual 21 challenge

Evento de procuración de fondos SUBASTA DE ARTE

Recaudado \$60,000

TALLER PARA PADRES

“Enseñemos a nuestros hijos, autodefensa y cómo solucionar problemas”.

DICIEMBRE

ENCUENTRO VIRTUAL FESTIVAL DE ARTE Y DISCAPACIDAD (CONFE)

Beneficiarios mas de 150,000 personas con la participacion de 48 ONG´S

CUENTO DE NAVIDAD por jóvenes con discapacidad intelectual

Con motivo de la carrera virtual se sumaron a la causa

EVENTO NAVIDEÑO FIN DE CURSO (AGIL) 18 de diciembre

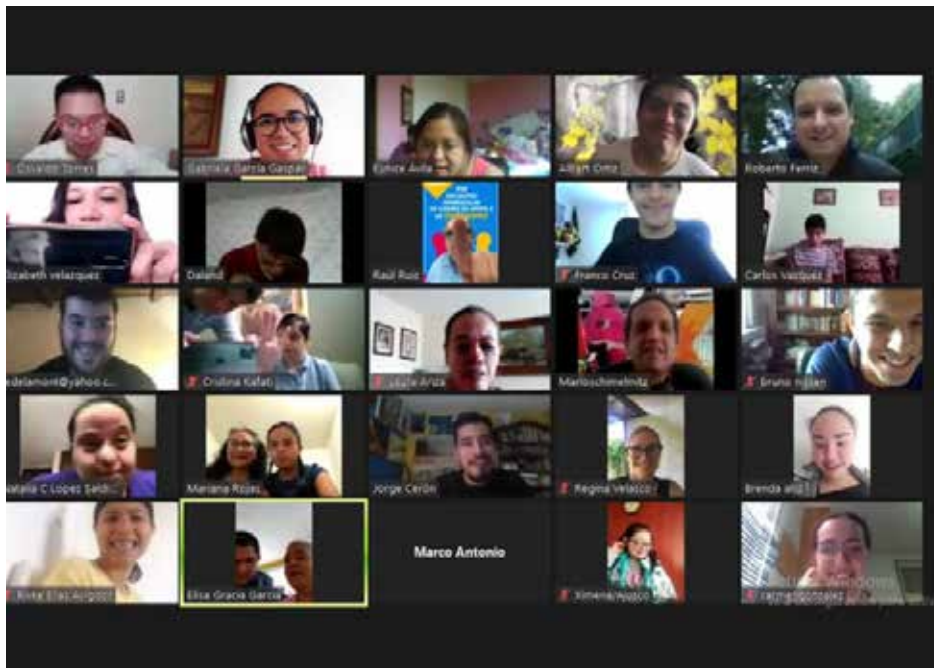

HORARIO	24 DE MAYO	
7:00 - 7:55	HATHA YOGA	ELISA
8:00 - 8:55	BODY BALANCE	EMANUEL
9:00 - 9:55	GRIT CARDIO	ALAN
10:00 - 10:55	BODY COMBAT	SOL
11:00 - 11:55	FIT & DANCE	MISSAEL
12:00 - 12:55	TRAIANT BOOST	ENRIQUE
18:00 - 18:55	FIT & DANCE	MOISÉS

Comunidad Educativa Inuyente IAP
 LAS PERSONAS CON DISCAPACIDAD INTELLECTUAL TE NECESITAN
SI CORRES CONMIGO LLEGAREMOS MEJOR Y MÁS RÁPIDO!
 DONA A
 COMUNIDAD EDUCATIVA INCLUYENTE
 → <https://carreravirtual.org/>
<https://cei.org.mx>
contacto@cei.org.mx
 Tel.(55)56352587
#AyudaDesdeCasa Carrera Virtual
 Es tiempo de ayudar a los que siempre han ayudado



TE INVITA:

2da Venta Anual de Arte ON-LINE

Jueves 26 de Noviembre 2020
a las 5:00 pm

Subasta de obras realizadas por
alumnos de la Comunidad
Educativa Incluyente

DONATIVO DE SALIDA POR OBRA:
\$2,000 pesos

REGISTRATE:

<https://forms.microsoft.com/Pages/ResponsePage.aspx?id=IMNSncVoDU6QyFKQNXyXzGR2VEaP019Eu5FikSzIQYRUM0hMR0dlQ0jKMDNXNFoxM0NESDZHWWVBXQ54u>



Comunidad Educativa
Incluyente IAP

¡CORRE CONMIGO!

Dona en:

https://carreravirtual.recaudia.com/ayudadesdecausa/21k_challenge/comunidad_educativa_incluyente_iap



Las personas con
discapacidad intelectual te
necesitan

Hoy es un día para dar
¡Estás de suerte!

CARRERA VIRTUAL



#UnDiaParaDar

www.cei.org.mx
contacto@cei.org.mx
Tel (55) 56352587



COMUNIDAD EDUCATIVA INCLUYENTE IAP

Cierre de ciclo escolar

Ciclo 2019-2020

30 de junio 2020
12:00 PM
ZOOM

Ambas maestras han impartido 19 talleres de autodeterminación en diferentes institutos afiliados a CONIFE.

Mrs. Maura Castro

Mrs. Lety Herrera

Los invitamos al taller de padres a padres este 30 de septiembre a las 7:00 pm

"¿Has pensado que va a pasar con tu hijo el día que tú ya no estés?"

La autodeterminación es el camino...

Tres POR MÉXICO

EMPIEZO YO, ME SIGUES TÚ, CAMBIAMOS TODOS

Nut. Raquel Lobatón
Formando adolescentes seguros con su cuerpo

Dr. Jaime Eduardo Calixto González (México)
Un clavado al cerebro del adolescente

Dra. Judith (Francia-N)
Guerra de la en la pared

Dra. Liliana González (Argentina)
Volver a mirarnos: el sufrimiento del adolescente

Dra. Katya Pasquel González
Deshojando la marihuana: mitos y realidades

CONGRESO VIRTUAL PADRES Y EDUCADORES

SEPTIEMBRE 22 | 2020

\$650 pesos mexicanos por boleto (\$30 USD aprox.)

transmisión en **VIVO**

ADQUIERE TU BOLETO EN
www.trespormexico.com

o adquiérelos en **Boletia**



TE INVITA

CUENTO DE NAVIDAD DE CHARLES DICKENS

GRUPO TEATRAL
AZUL, DONA UNA
FUNCIÓN A
BENEFICIO DE LA
COMUNIDAD.

Sábado 5 de Diciembre a las 6:00pm

SI DONAS EN
ESTE PERFIL,
TU
APORTACIÓN
TE DARÁ
DERECHO A
LA FUNCIÓN
DIGITAL DE
50 MINUTOS



INCLUSIÓN
DE LAS PERSONAS CON DISCAPACIDAD
Trabajemos Unidos

ENCUENTRO VIRTUAL RUMBO AL **9^{o.}** Festival Cultural: **Arte y Discapacidad**

Del 30 de Noviembre al 3 de Diciembre del 2020

Sigue las actividades en nuestras páginas:



@incluzac

@FestivalCulturalArteyDiscapacidad



ESCUELA INCLUSIVA COLEGIO SELTIK

Inauguración de secundaria después de haber obtenido la INCORPORACIÓN
Bienvenida por parte de la dirección general de Colegio Seltik Profa Ma. Fernanda Sánchez
González

En nuestro presídium nos honra que nos acompañen nuestros invitados especiales:
Carlos Madrid Varela – Presidente de la Junta de Asistencia Privada
Roberto Aguirre - Departamento de comunicación de la Junta de Asistencia Privada
Javier Quijano Orvañanos – Presidente de CONFE
(Confederación Mexicana de Organizaciones en favor de la persona con discapacidad
Intelectual)
SEP Representante de la Zona Escolar 53 de secundaria.
Javier García Fernández - Patronato CEI
Taide Buenfil Garza. Directora General de CONFE
Guadalupe Quijano León- Consejera Del Patronato de Comunidad Educativa
Dolores Quintero Acosta – Presidenta de la Asociación de Padres de Familia del Colegio Seltik
Regina Velasco Margáin- Directora General de Comunidad Educativa Incluyente
María Fernanda Sánchez González, directora General del Colegio Seltik

Febrero

Junta plenaria con Asociación de padres de Familia para ver como continuábamos trabajando
en el siguiente trimestre del ciclo escolar 19-20

Feria de ciencias y artemáticas con presencia de familias de toda la escuela y parte de
patronato

Muestras pedagógicas para padres de familia para para identidad como parte del Colegio
Seltik y el valor de la amistad

Se crearon cuentas de gmail para los alumnos y el personal docente

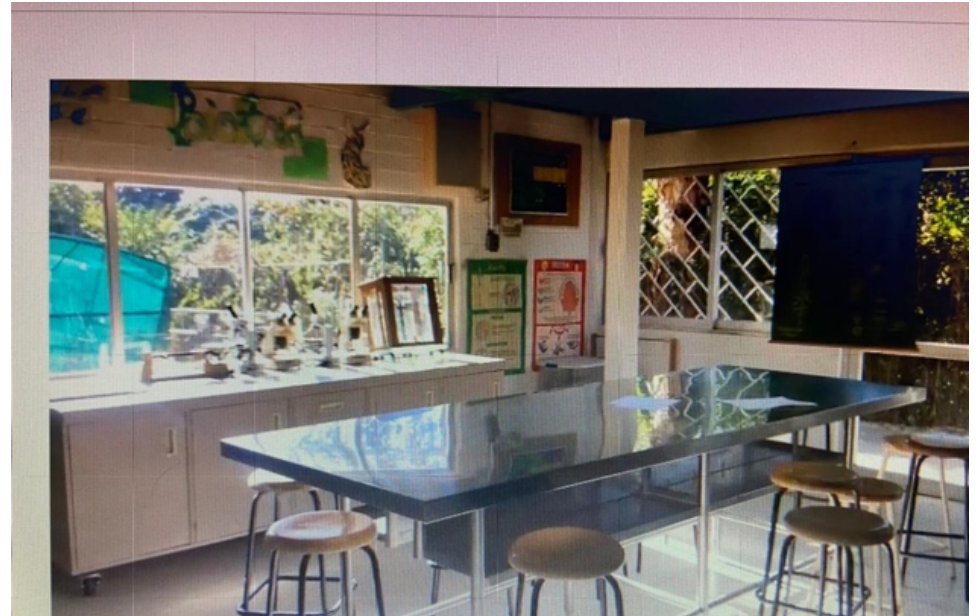





Marzo

13 de marzo último día de clases en presencial antes de la pandemia

23 de marzo Junta con padres de familia y personal docente y administrativo a través de zoom para ver cómo continuamos trabajando con los alumnos. Se acordó trabajar por periodos síncronos y asíncronos y se elaboraron los horarios con maestras junto con las maestras de coenseñanza para formar subgrupos de aprendizaje con los alumnos con necesidades educativas especiales

Abril

Se realizaron actividades lúdicas para los alumnos a través de diferentes páginas de internet para celebrar el Día del Niño

Mayo

Evento de Día de las madres: Cantos por grado organizado por la maestra de música y presentados a través de la plataforma zoom

Informes personalizados a padres de familia para llevar un seguimiento de objetivos, logros y sugerencia de estrategias para trabajo en casa

Junio

Se tomo la decisión de comprar equipos nuevos de tecnología para poder iniciar un cambio en el trabajo a la distancia

Préstamo de equipos al personal docente para poder cubrir las necesidades de enseñanza a distancia

Julio

Se enviaron por correo certificados de fin de cursos

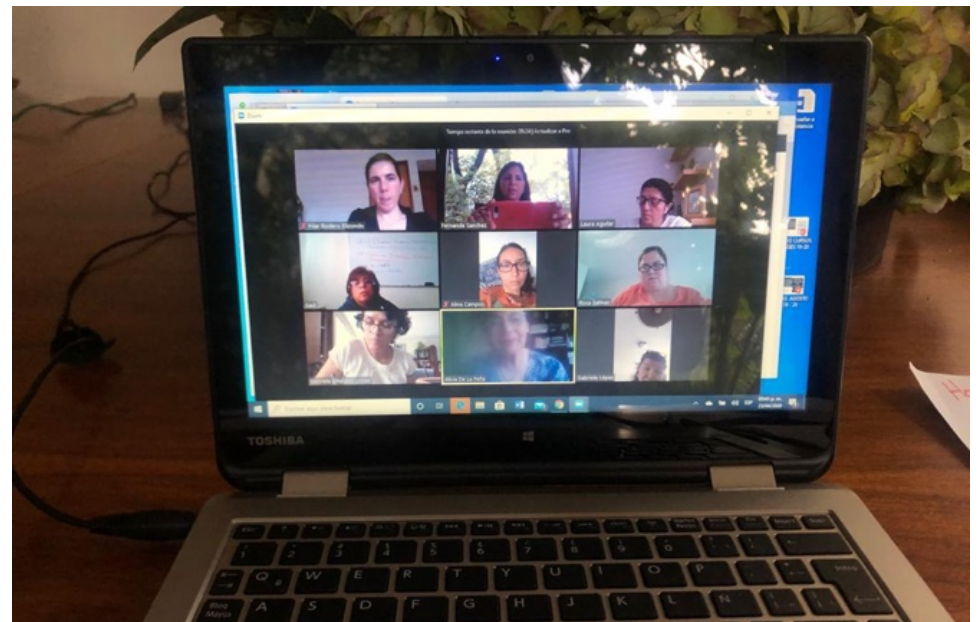
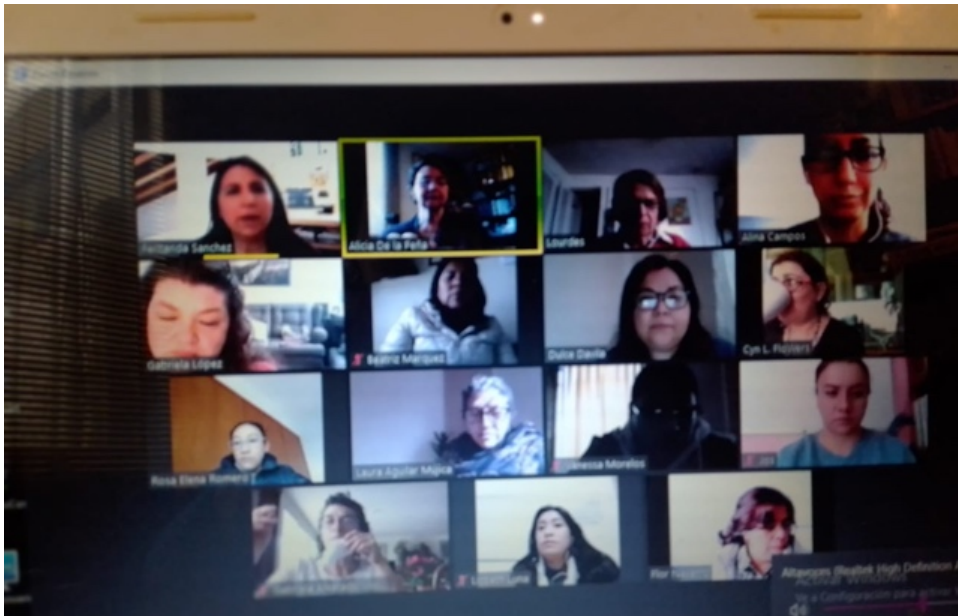

Agosto

Contratación de plataformas para los alumnos tanto de matemáticas como de inglés para trabajo en casa QUIPUS (Mathletics y Reading Eggs)

Capacitación a todo el personal docente sobre la plataforma de TEAMS que también se contrato para una mejor comunicación con las familias y alumnos a través de nuevos correos institucionales

Junta de padres de familia para capacitarlos sobre las nuevas plataformas TEAMS

Septiembre

Capacitación a alumnos y padres de familia para plataformas

Evaluaciones diagnósticas de todo el alumnado . Grabación de clases virtuales por maestro para poder compartirlas entre todo el personal docente y comentar y dar estrategias para enriquecer el trabajo en línea así como también mejorar el aprovechamiento por parte de los alumnos.

Octubre

Presentación WEBINARIO por parte de Alicia de la Peña Rode del Trabajo de Inclusión compartiendo entre escuelas estrategias interesantes a través de plataformas de teams, zoom y classroom

Beneficiarios 30 personas

Noviembre

Conversatorio Universidad Anáhuac “Facultad de Educación” para compartir estrategias de inclusión
BENEFICIARIOS 35 estudiantes

Muestra pedagógica virtual a través del evento de DÍA DE MUERTOS evento para padres y alumnos
Seltik 160 personas

Diciembre

Evento Navideño ultimo dia de clases SELTIK

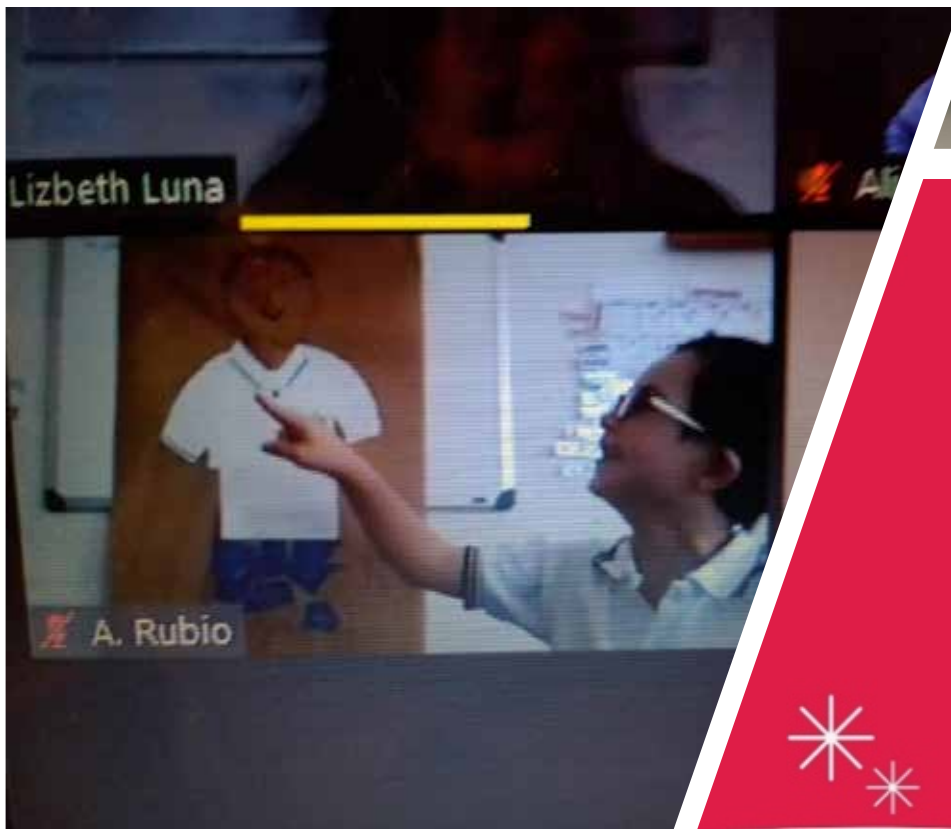
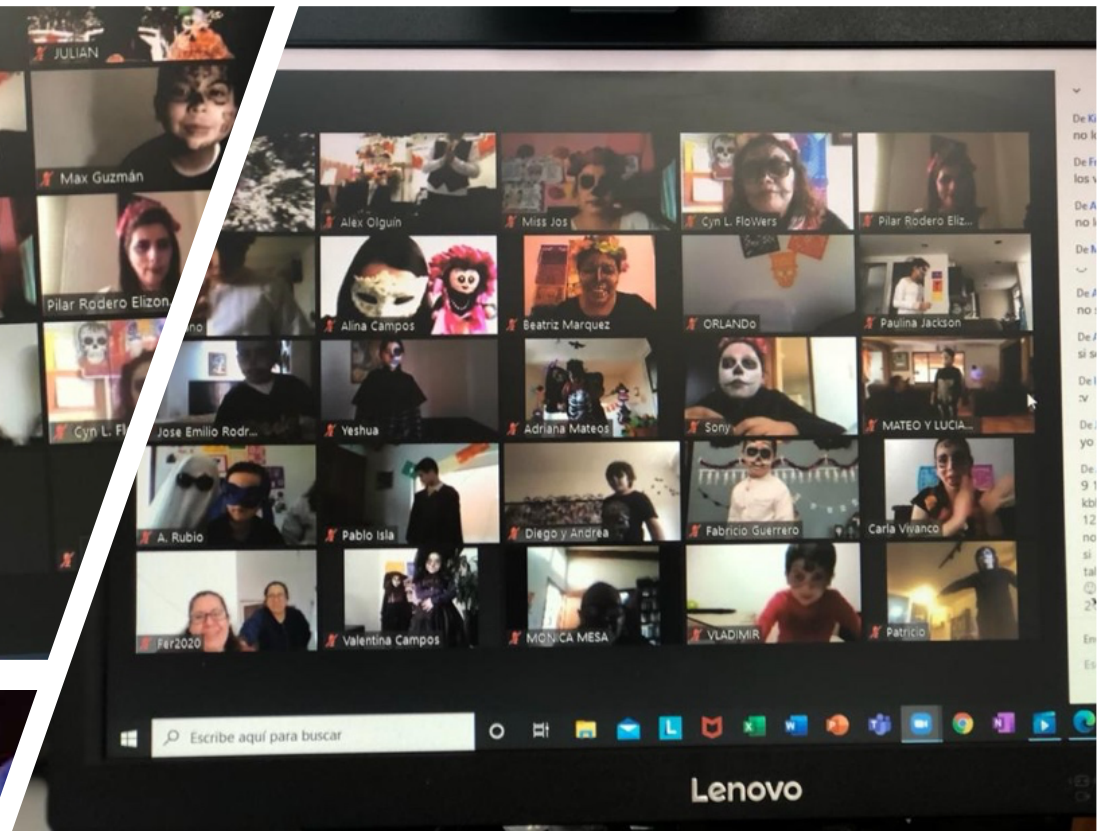
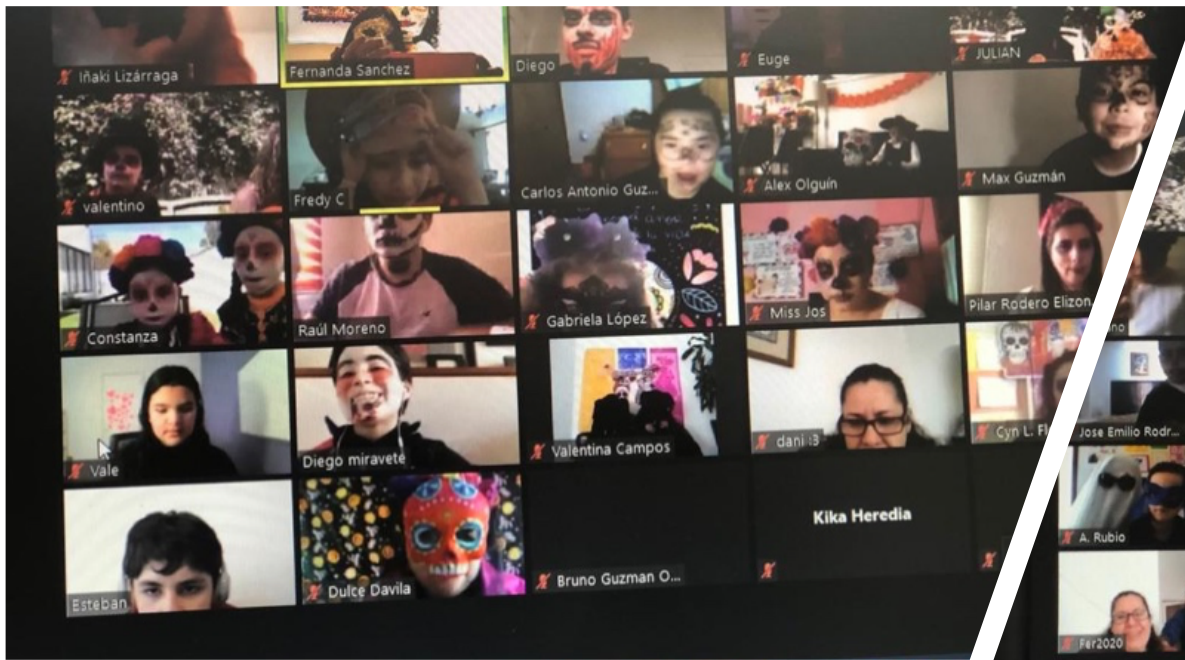

NAVIDAD 2020

únete a la transmisión por
medio de Zoom



DICIEMBRE

4 de diciembre

SENSIBILIZACIÓN a Universidades (COLEGIO SELTIK)

Beneficiarios 68 estudiantes y a mas de 1500 personas indirectamente
La maestra Lizbeth Luna de 2º de primaria de Colegio SELTIK y la Maestra María Alicia del Socorro de la Peña Rode, participaron como ponentes en la Universidad Pedagógica Nacional del Estado de México, con el tema “ No dejar a nadie atrás, ni afuera. El reto de la enseñanza a distancia”.

INFORMACIÓN SOBRE METAS DE LOS OBJETIVOS DE DESARROLLO SOSTENIBLE / ONU

Después de revisar las metas y contenidos de los objetivos de desarrollo sostenible planteados por la Organización de Naciones Unidas, consideramos que aquellos sobre los cuales nuestro trabajo tiene un impacto importante son los siguientes:

4. Educación de calidad.
8. Trabajo decente y crecimiento económico.

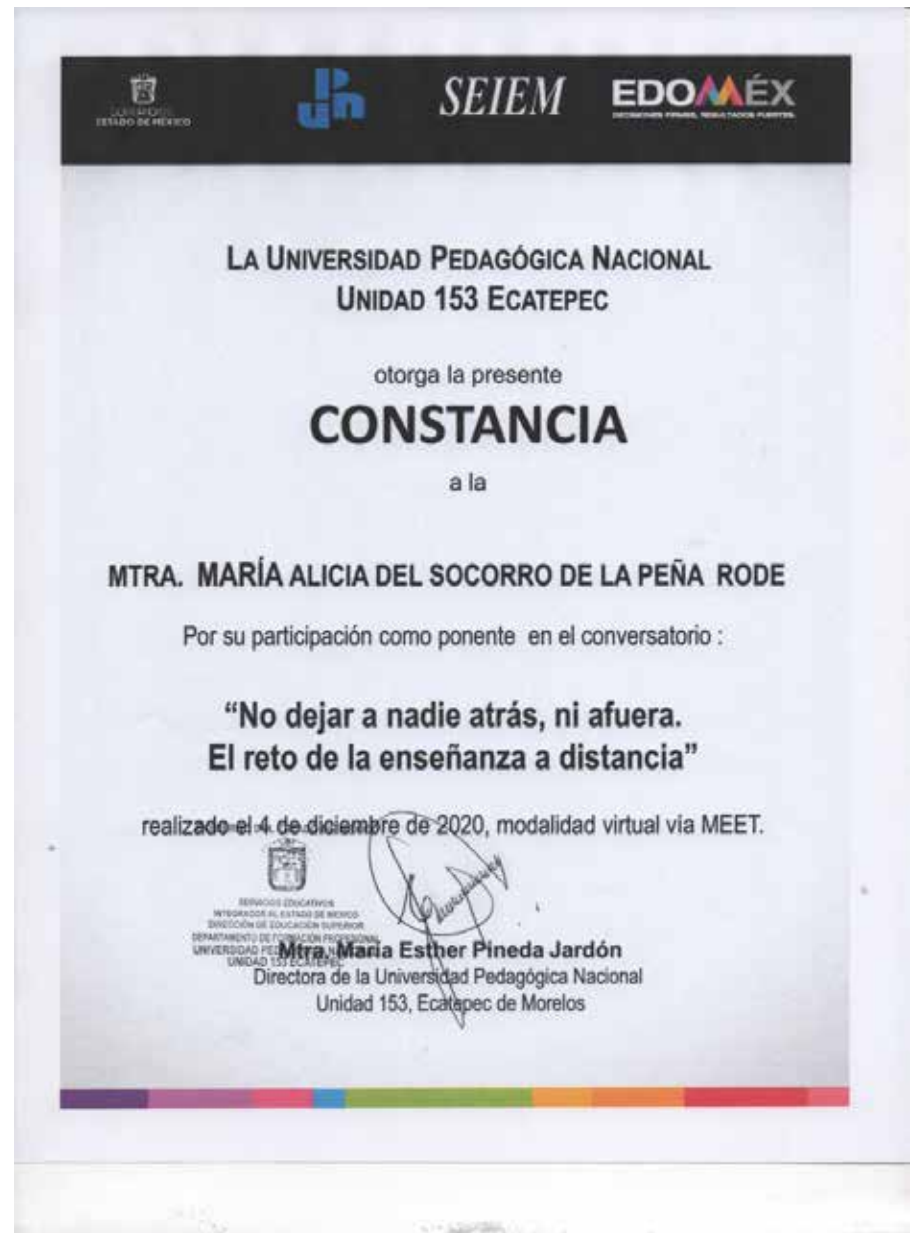

Autoridades que nos avalan



Perteneceemos a la red



Alianzas institucionales



Empresas incluyentes del programa laboral AGIL



- **Escuelas Aliadas**



Instituto Asunción Águilas
Comunidad que Humaniza y Transforma



Universidades Aliadas



Donantes



1955

GARCÍA SABATÉ, CASTAÑEDA,
NAVARRETE, S.C.